

Dr. Ángel Fernández Bustillo

Curso para Experto en Cirugía Regenerativa Ambulatoria

Pamplona, 20 y 21 de Octubre 2011

Sede del Curso

- Clínica Cirugía Oral y Maxilofacial Dr. Fernández Bustillo
Calle San Fermín, 59 bajo - 31003 Pamplona, Navarra
- Palacio Castillo de Gorraiz
Avenida de Egues, 78 - 31620 Gorraiz, Navarra

Hotel recomendado

Hotel Golf&SPA Castillo de Gorraiz
Teléfono de contacto: 948.33.77.22
Referencia: Curso Dr. Fernández Bustillo

Inscripciones

Precio del Curso: 2.000 €
Incluye: comidas y cena de trabajo

Formalización de las inscripciones

Contactar con:
Clínica de Cirugía Oral y Maxilofacial, Dr. Fernández Bustillo
Calle San Fermín, 59 bajo - 31003 Pamplona, Navarra
Teléfono: 948.15.28.78

consulta@maxilofacialnavarra.com

Con la colaboración de:

BIOMET 3i

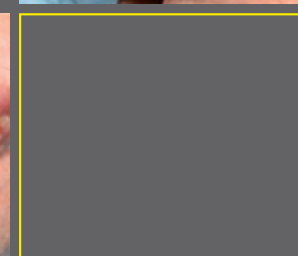
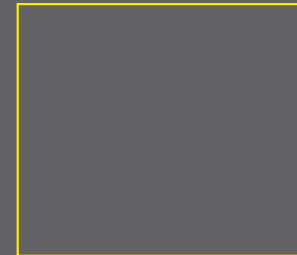

Día 20 Octubre 2011**9:00-11:00****Protocolo de Actuación en el Caso Complicado**

- Cómo realizar una primera visita.
Diagnóstico oral y facial. ¿Qué necesito? ¿Por qué?.
- Historia clínica en el paciente complejo; entrega de test clínico.
- Diagnóstico por imagen. ¿Cómo interpreto el escáner maxilar y mandibular?. ¿Y si el caso es mixto?.
- ¿Es imprescindible un software de planificación?: Simplant, Nobel Guide y Dolphin: protocolos de planificación.
- ¿Cómo debo elegir el tratamiento final? ¿Qué aportación debe realizar el paciente? La elección protésica condiciona todo el tratamiento.
- El diagnóstico genera un plan de tratamiento de mutuo acuerdo con el paciente: ¿Cómo presupuestar?.
- Elección de los tiempos de tratamiento para cada caso.
- Consentimientos informados de las diferentes técnicas.
- Presentación paso a paso de cuatro casos prácticos: sector maxilar estético, maxilar atrófico mixto, sector posterior mandibular y atrofia completa bimaxilar.

11:00-11:30 Coffee-break.**11:30-13:30****Regeneración Ósea Guiada (ROG): pautas y claves para cualquier reconstrucción ósea**

- Hueso autógeno, xenoinjerto y biomaterial, ¿Cuándo? ¿Por qué?.
- Diferentes tipos de membranas, importancia de su composición y del periodo de reabsorción.
- Cómo y dónde colocar la membrana; su elección.
- Importancia del concepto de mantenedor de espacio, osteoconductividad del titanio, importancia del sistema de implantes. Estabilidad primaria.
- Clasificación simple de los defectos óseos por su clínica: funcionales, estéticos y mixtos.
- ROG en maxilar: anchura, altura y mixtos.
- ROG en mandíbula: anchura, altura y mixtos.
- Zonas donantes de hueso propio, del hueso de fresado al injerto palatino.

- Factores de crecimiento; protocolo de su uso.
- Paso a paso en la fabricación de "Plastilina Ósea", técnica personal para la reconstrucción en anchura de forma sencilla y predecible.
- Técnicas complementarias: expansión y splits.
- Presentación de 10 casos, paso a paso; objetivo: sistematizar técnica.

13:30-14:15**EDICIÓN DE VIDEO: Paso a paso de todas las técnicas en relación a ROG****14:15-15:30** Comida curso.**15:30-17:00****Elevación de Fosas Nasales y Xenoinjerto: Nasal-Lift**

- Técnica base para la reconstrucción en altura del sector anterior del maxilar atrófico.
- Paso a paso, similitud con la técnica de seno.
- Edición de video de todos los detalles.
- Reconstrucción del maxilar atrófico en altura, presentación de 5 casos paso a paso.

17:00-17:30 Coffee-break.**17:30-19:30****Presentación- Discusión de casos clínicos**

La participación del alumno será clave, deberá planificar y elegir tratamiento. Se presentaran detalles de todas las técnicas en altura (Seno y Nariz), en conjunto con la regeneración ósea guiada y plastilina ósea como reconstrucción en anchura para el tratamiento del maxilar atrófico.

20:30-24:00 Cena Coloquio.**Día 21 Octubre 2011****9:00-10:00****¿Cómo Realizar la Extracción de un Injerto Intraoral?**

- Cuándo usar injertos en bloque.
- Protocolo de extracción de injertos en bloque mandibulares, rama sínfisis y trefina.
- Pared anterior de seno, malar, trigono y hueso palatino.
- Paso a paso del manejo de los injertos.
- Trucos y refinamientos para su fijación, elección del material de osteosíntesis.
- Uso de motores y osteotomo ¿Cómo?.
- EDICIÓN DE VIDEO PASO A PASO.

10:00-11:00**Bloques y Sector Estético Maxilar****11:00-11:30** Coffee-break.**11:30-12:30****Bloques y Maxilar Atrófico**

- Trucos y manejo de la atrofia extrema de forma ambulatoria.
- Técnicas de ROG sobre los bloques para conseguir más longitud de arcada.
- Seno+nariz+plastilina+bloques, grandes regeneraciones en consulta; su manejo.
- EDICIÓN DE VIDEO PASO A PASO.

12:30-13:30**Reconstrucción del Sector Mandibular Posterior**

- Trucos para el manejo del tejido blando; ¿Conectivo? ¿Alloderm?...
- Incisión en casos complejos.
- Manejo del nervio.
- Desbridamiento para el éxito de la sutura: ¿muscular? o ¿periostico?.
- Anchura y/o altura. ¿Qué hacer?.
- Alternativas a los bloques en los defectos de altura: splits supracanal y ROG.
- EDICIÓN DE VIDEOS PASO A PASO.

13:30-14:00**Entrega de Diplomas- Lunch Despedida**

Nuestra propia experiencia indica la necesidad del manejo de la reconstrucción ósea como base para una implantología de éxito en nuestras consultas. También sabemos que la posibilidad de tratar de forma ambulatoria, evitando campos donantes y planificando estética y función antes de comenzar es fundamental para conseguir la estabilidad del caso y la satisfacción de nuestro paciente.

En este nuevo formato de curso, quiero transmitir de forma clara y sistematizada las diferentes técnicas que uso para la reconstrucción, tanto en anchura como en altura en el maxilar y mandíbula atróficos, su diferente planificación previa tanto funcional como estética así como el manejo de las complicaciones. El curso comenzará con la planificación y el diagnóstico para casos complejos, regeneración ósea guiada como base fundamental de cualquier reconstrucción (injerto, xenoinjerto y membranas), manejo del tejido blando, elevación nasal, plastilina ósea, injerto de rama, sínfisis, etc... y finalizará de forma opcional, para el alumno que lo desee, con la planificación de una parte práctica personalizada para cada alumno, no incluida en el precio del curso, a realizar en la consulta de una duración máxima de dos días y que se organizará para cada alumno en la secretaría de la Clínica.